A Table

to al the Statutes made from *the beginning of the raigne of* Kyng Edwarde the.vi. vnto this present.xii.yeare of the reigne of oure moste gratious and soueraigne Ladye Queene Elizabeth.

(∴)

& continued to yᵉ 23ᵈ yeare of Q. Elizabeth.

In ædibus Richardi Tottelli.

Cum priuilegio.

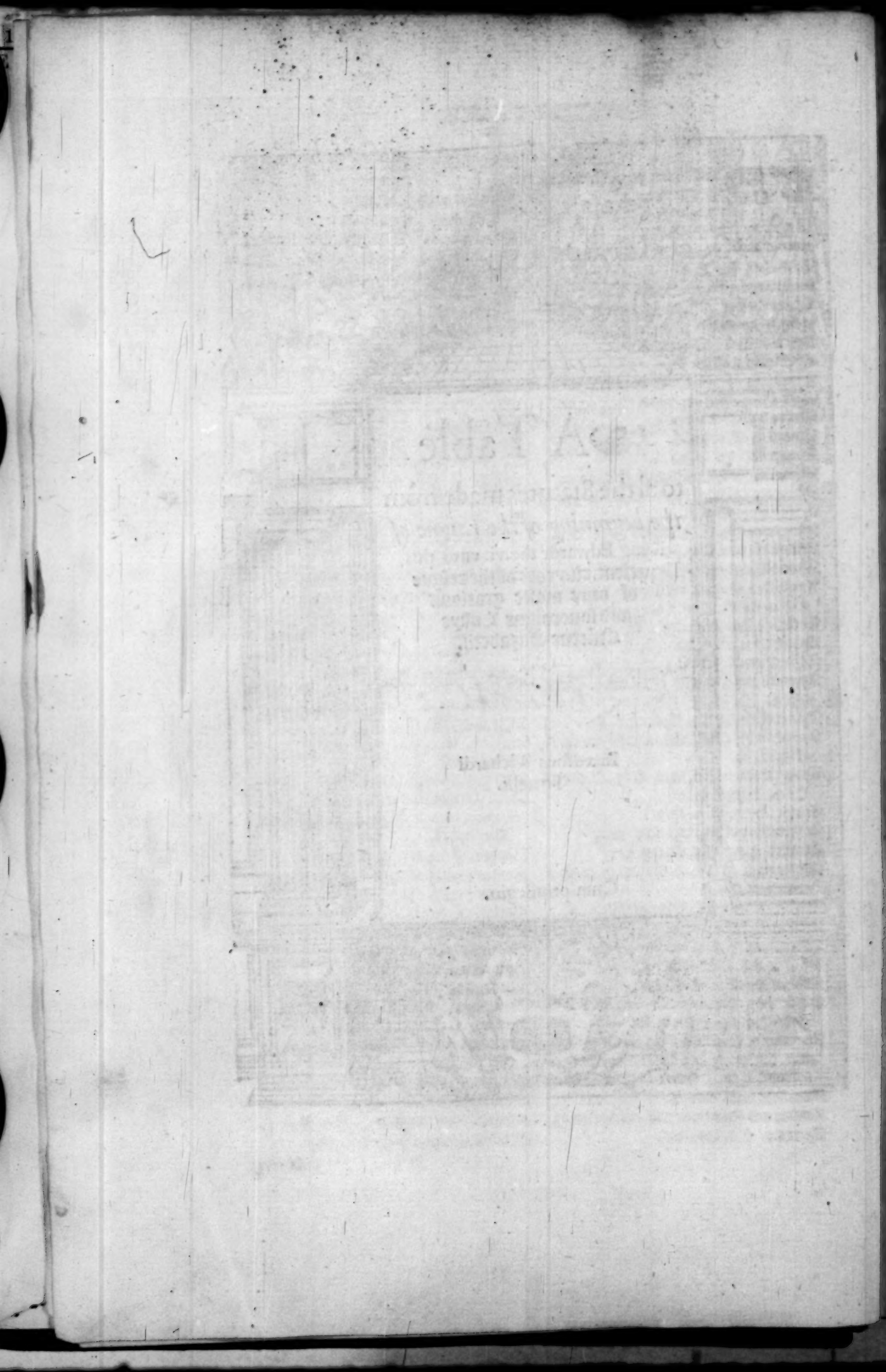

A.

Abstinence. An. 2. E. 6. ca. 19.
Accessarie. 2. E. 6. ca. 24.
Accompt 2. E. 6. ca. 4. & ca. 14. Et 5. E. 6. ca. 2.
Accusation. 1. E. 6. ca. 12.
Accusers. 5. E. 6. ca. 11.
Acquitance. 2. E. 6. ca. 7. & ca. 8.
Actions to continue after the deathe of the kyng. 1. E. 6. ca. 7.
Action of Det. 1. E. 6. ca. 18.
Admiralty. 2. E. 6. ca. 6.
Adnulling of action. 1. E. 6. ca. 11.
Aged & impotent persons. 3. E. 6. ca. 16.
Aimes bore. 5. E. 6. ca. 2.
Ainage. 3. E. 6. ca. 2.
Ainagrour. 5. E. 6. ca. 6.
Ainagrors in Lancashire. 8. Eliz. ca. 12.
Allowance of Shirifes. 2. E. 6. ca. 34.
Ambition. 2. E. 6. ca. 14.
Amercement 5. E. 6. ca. 5.
Anniuersarie. 1. E. 6. ca. 14.
Annuall pention. 2. E. 6. ca. 20.
Annuitie. 1. E. 6. ca. 14. Et 2. E. 6. ca. 7. Et 3. E. 6. ca. 18.
Anthonie Hungerforde. 2. E. 6. ca. 17.
Apothecarie. 1. M. Par. 1. Sess. 2. ca. 3.
Apparance in Juries. 2. E. 6. ca. 32.
Apparell. 1. & 2. P. & M. ca. 2. Et 5. Eliz. cap. 6.
Appele of murder. 2. E. 6. ca. 24.
Appeales in Ciuile and marine causes 8. Eliz. ca. 5.
Apprentices. 5. E. 6. ca. 22. Et 5. E. 6. ca. 8 Et 4. Eliz. ca. 5.
Arable land. 5. E. 6. ca. 5.
Archebishop of Yorke. 3. E. 6. ca. 1.
Armure. 4. & 5. P. & M. cap. 2.
Artificers. 2. E. 6. ca. 15. Et 3. E. 6. ca. 20. & 5. Eliz. cap. 4.
Artificers cutting Leather 5. Eliz. ca. 8.
Artillarie. 5. E. 6. cap. 11.
Assemblees. 7. E. 6. ca. 11.
Ass. of no. dist. 3. E. 6. ca. 3.
Assise of wood. 7. E. 6. cap. 7.
Atteintes. 5. E. 6. ca 17. Et 2. & 3. P. & M. ca 11. Et 4. & 5. P. & M. ca. 5. Et 1. Eliz. ca. 18.
Atteinder 3. E. 6. ca. 5. & ca. 17. Et 7. E. 6. ca. 11. Et M. 1. Par. 1. Sess. 2. ca. 13. & ca. 16. Et Mark. 2. ca. 12. Et 1. & 2. P. et M. ca. 6.
Attorney. 2. E. 6. ca. 32.
Auditor and Auditors. 7. E. 6. cap. 1. & ca. 3.
Azuers. 5. E. 6. capitu. 6.

B.

Badger. 5. E. 6. ca. 14.
Bagshot. 7. E. 6. ca. 5.
Bailiffe. 2. E. 6. ca. 10. Et 3. E. 6. cap. 3. & ca. 16. Et 5. E. 6. ca. 6. Et 7. E. 6. ca. 1. & ca. 5.
Bailling of prisoners. 1. & 2. P. & M. ca. 13.
Ballast. 2. E. 6. ca. 29.
Baker. 2. E. 6. ca 15.
Barels & Kilderkins. 8. Eliz. ca. 9.
Barrelled fishe. 5. Eliz. ca. 5.
Barke. 5. Eliz. ca. 8.
Barne. 3. E. 6. ca. 5.
Barren heath. 2. E. 6. ca. 13.
Barton lands. 2. E. 6. ca. 12.
Barwick 5. E. 6. cap. 14.
Beasts tythable. 2. E. 6. cap. 13.
Beggers. 1. E. 6. ca. 3. Et. 3. E. 6. cap. 16. Et. 5. E. 6. cap. 2.
Bell mettall. 2. E. 6. cap. 38.
Benefit of Clergie. 1. E. 6. cap. 12. Et. 5. E. 6. cap. 10.
Benet Smith. 2. & 3. P. & M. cap. 17.
Billes of acquittance. 3. E. 6. ca. 8.
Bishops. 1. E. 6. ca. 1. & 2. E. 6. ca. 1. & ca. 19 Et. 3. E. 6. ca. 1. & ca. 5. & ca. 10. Et. 5. E. 6. ca. 1. & ca. 2. & ca. 3. Et. 7. E. 6. ca. 1. & ca. 4. & 1. M. Par. 1. Sess. 2. ca. 2.
Bishop of Rome. 1. E. 6. ca. 12. Et. 2. E. 6. ca. 36. Et. 3. E. 6. ca. 12. Et. 5. Eliz. ca. 1.
Bigamie. 1. E. 6. ca. 12.
Billet. 7. E. 6. cap. 7.
Bleiwes. 5. E. 6. cap. 6.
Bondman. 1. E. 6. cap. 3.
Boodget maker. 2. E. 6. ca. 9.
Booke of comon prayer. 2. E. 6. ca. 1. Et. 3 E. 6. cap. 6.
Bookes. M. 1. par. 1. Sess. 2. ca. 2.
Bootes & buskyns. 2. E. 6. ca. 9. Et. 5. E. 6. ca. 9. & ca. 14.
Bottel maker. 1. E. 6. ca. 9. Et 3. E. 6. ca. 6
Boteswayne. 1. E. 6. ca. 18.
Benches. 5. E. 6. ca. 9. & ca. 14.
Bowyers. 8. Eliz. cap. 10.
Brasse. 2. E. 6. cap. 38.
Breaking of an house. 1. E. 6. cap. 12.
Brewers. 2. E. 6. ca. 10. & cap. 15.
Brickmakers & Bricklayers. 2. E. 6. ca. 15. Et. 3. E. 6. cap. 20.
Bridges. 2. E. 6. cap. 5.
Bridgewater. 2. E. 6. ca. 5.
Bridgewater clothes. 2. & 3. P. & M. ca. 11.
Brislow cauley. 1. M. Par. 2. ca. 6.

Brode cloth.5.E.6.ca.6.
Buggerie.2.E.6.ca.29.Et.5.Eliz.ca.17.
Bulwarke.2.E.6.ca.16.
Butchers.5.Eliz.ca.8.
Butlarage.2.E.6.cap.22.
Butter.3.E.6.ca.21.Et 5.E.6.cap.14.
Et.7.E.6.ca.11.
Butter & Cheese.1.M.Par.1.Sess.2.ca.13.
Et Par.2.ca.12.Et.1.& 2.P.& M.ca.
16.Et.2.& 3.P.& M.cap.Et.4.& 5.
P.& M.cap.9.Et.1.Eliz.ca.18.

C.

Cables & halters.5.E.6.cap.17.Et.7.E.
6.ca.11.
Calais.2.E.6.ca.2.& ca.39.Et 5.E.6.ca.
14.& ca.16.Et.7.E.6.ca.1.& ca.7.Et.2.
& 3.P.& M.ca.21.Et.4.& 5.P.& M.ca.9.
Calues.3.E.6.ca.19.Et.5.E.6.ca.14.Et
1.Eliz.ca.18.
Calues skyns.2.E.6.ca.11.Et.3.E.6.ca.9
Camber.2.E.6.ca.30.
Cambridge.1.E.6.ca.14.Et.2.E.6.ca.1.
Et.7.E.6.ca.5.
Canterburie.2.E.6.ca.13.
Capias.1.E.6.ca.1.
Capias vtlagatum.1.E.6.ca.10.
Captaines.2.E.6.ca.2.
Cappes.7.E.6.ca.8.
Carders.5.E.6.ca.6.
Carier.5.E.6.cap.14.
Cariage.1.E.6.ca.3.
Carying ouer of corne victuall and wood.
1.& 2.P.& M.cap.5.
Carpenter.2.E.6.ca.15.Et.3.E.6.ca.20.
Carrick.1.E.6.cap.13.
Carsets.3.E.6.ca.2.Et.5.E.6.cap.6.
Castell.2.E.6.ca.6.Et.5.E.6.cap.11.
Castel of the hoit.1.E.6.ca.18.
Castelles and grounds towardes Scotland.2.& 3.P.& M.ca.1.
Cathedrall churches.1.E.6.ca.14.Et.1.M
Par.2.cap.2.
Censures of the Church.5.E.6.ca.1.Et
2.E.6.cap.3.
Certificat.1.E.6.ca.2.Et 5.E.6.cap.2.&
ca.25.Et 7.E.6.ca.4.
Challenge.1.E.6.ca.12.
Chamberlaine.7.E.6.ca.1.
Chancellor of England.1.E.6.ca.3.& ca.13
Et.2.E.6.ca.1.& ca.16.
Chancellor of the duchie of Lancaster.3.E
6.ca.1.Et 5.E.6.cap.26.
Chase.3.E.6.ca.17.Et 5.E.6.ca.16.
Chastitie.2.E.6.cap.21.
Chauntries.1.E.6.cap.14.
Checke carsey.5.E.6.ca.6.
Cheese.3.E.6.ca.21.Et.5.E.6.cap.14.Et
1.M.par.1.Sess.2.ca.13.Et.pat.2.cap.12.
Et.1.& 2.P.& M.ca.16.
Chester.1.E.6.ca.10.Et 2.E.6.ca.31.Et.5.
E.6.cap.2.
Chiefe Justices.5.E.6.ca.16.
Chief Baron of the Exchecker.1.E.6.ca.13.
Children.1.E.6.ca.3.Et.3.E.6.ca.16.
Cinke portes.2.E.6.ca.22.
Citations.1.E.6.ca.2.
Citie of London.2.E.6.ca.9.
Clemency.1.E.6.ca.12.
Clergy.2.E.6.ca.2.& ca.20.& ca.29.& ca.33
& 35.Et.5.E.6.ca.9.& ca.10.Et.4.& 5.
P.& M.ca.16.
Clergy taken away from certein felons.8.
Eliz.cap.4.
Clerke.2.E.6.cap.5.
Clerke of the peace.2.E.6.ca.14.Et.3.E.
6.cap.16.
Clerke conuict.1.E.6.ca.3.& ca.12.
Clipping of coigne.1.E.6.ca.12.
Clipping, washing, rounding or filinge of
coyne.5.Eliz.ca.11.
Clothes.7.E.6.ca.9.
Clothes transportig vnwrought.8.El.ca.6.
Clothworkers.8.Eliz.ca.6.
Clothier & clothmaker.3.E.6.ca.2.& ca.22.
Et.5.E.6.ca.6.Et.7.E.6.cap.9.
Cobham.1.E.6.ca.14.
Coblar.2.E.6.cap.9.
Cold pryse.5.E.6.cap.6.
Coles.7.E.6.ca.7.Et.1.Eliz.ca.15.
Collation of Bishopricks.1.E.6.ca.2.
Collector.1.E.6.ca.13.Et 7.E.6.ca.1.
Collectors of tenthes.7.E.6.ca.4.
Collectors of charitable almes.5.E.6.ca.2.
Colleges.1.E.6.ca.14.
Colours.5.E.6.cap.6.
Coloured clothes.5.E.6.ca.6.
Commission.1.E.6.ca.7.& ca.14.Et.2.E.
6.ca.2.Et.5.E.6.ca.5.
Commissioner.2.E.6.ca.2.
Commission of Sewers.3.E.6.ca.8.
Commission of peace & gaole deliuerye in
townes corporat.2.& 3.P.& M.ca.18.
Common law.3.E.6.ca.11.
Common place.1.E.6.ca.8.
Common prayer.2.E.6.ca.1.Et.5.E.6.ca.
1.Et.1.M.Par.1.Sess.2.ca.2.
Commons.3.E.6.cap.3.

Commotion.3. E.6. ca. 5.
Comptroller.2.E.6.ca.38.
Concelement.1.E.6.ca.12.
Confirmation of letters patents.4.&.5.P. & M. cap.1.
Conge deslier.1.E.6. cap. 2.
Coines.3. E.6. cap.5.
Coniuration.5.Eliz.ca.16.
Consecrating of Bishops.&c. 3.E.6.ca. 12. Et.8.Eliz.ca.1.
Conspiracie.2.E.6.ca. 15.
Constable.1.E.6. ca.3.Et.2.E.6.ca.10.Et 3.E.6.cap. 16.
Consultation.2.E.6. ca.13.
Cookes.2.E.6.ca.15.
Copie of court rolle.2.E.6.ca.12.
Copie holde land.1.E.6. ca.14.
Coppyholder.3.E.6. ca.5.
Copper.2.E. 6. cap. 38.
Cordwainer.2.E.6.ca.9.Et.3.E.6.ca.6.Et 5.E.6.cap.15.
Coriers.2.E.6.cap.9.Et.3.E.6.cap.6.Et.1. Eliz. ca. 8.& ca.18.Et.5.Eliza.ca.8.
Corying.M.1.Par.1.Sess.2.ca.13. Et Par.2 ca,8.& ca.12.Et.1.&.2.P.& M.cap.16.
Corne.3.E.6.cap.5.Et.5.E.6.ca.14.
Cornewall.7.E.6,ca.9.
Corporation.2.E.6.ca. 15.
Costerdmunger.2.E.6.ca.15.
Costs for the defendant.8.Eliz.ca.2.
Cottons.5.E.6.cap.6.
Cottons frises & rugges.8.Eliz. ca.12.
Couenant.5.E.6.ca.5.
Couerlets.5.E.6. cap. 24.
Counterfeiting or forging of coigne.1.E.6. ca.12. Et.1.M.Par.1.Sess.2.ca.6.Et.1.&.2 P.&.M. cap.10.
Countie.2.E.6. ca.24.&.ca. 25.
Countie of Norfolke.1.E.6.ca.6.
Countie palantine.1.E.6.cap.10.Et.2.E.6. cap.28.Et.5.E.6.ca.26.
Court of Augmentation.1.E.6.ca.14.Et.7 E.6. cap.2.
Court of the Eschequer.1.E.6.cap.14.
Court of the kings wards.7.E. 6.ca.3.
Court of ye general surueighors.7.E.6.ca.2
Court of the duchie of Lancaster.1.E.6.ca.14 Et.7.E.6.ca. 2.
Court of first frutes & tenthes.1. E.6. ca.2. Et.2.E.6.ca.20. Et.7.E.6.ca.2.
Courtes newly erected.1.M.Par.1. Sess.2. cap.20.
Crafts.1.E.6.cap. 14.
Creation.1. E.6. ca. 7.
Crossebowe.2.E.6. ca.14.
Crowne.1.M.par.2.ca.1.Et.1.Eliz.ca.3.Et.5. Eliz.cap.1.
Crowes.&c.8.Eliz.ca.15.
Curate.1. E.6.ca.3.Et.5.E.6. ca.11.
Custome.2.E.6.ca.9.&.ca.22. Et.1.Eliz.ca.11
Customer.1.E.6.ca.5.Et.2.E.6.ca.38. Et.5. E.6.ca.14.Et.7.E.6.ca.1.
Customarie tenants.2.E.6.cap.12.
Customarie holder.3. E.6.ca.5.
Cutpurses.8.Eliz.ca.4.

D.

Deane.1.E.6. cap. 14.
Deathes of Justices.1.E.6.ca.7.
Denisōs 2.E.6.ca.22.Et.4.&.5.P.&.M.ca.6
Deere.7.E.6.ca.11.Et.5.Eliz.ca.21.
Defendants to recouer costs being wrongfully vert. 8. Eliz.ca.2.
Dettes.1.E.6.ca.14.
Deuonshire.7. E.6.cap.9.
Deuorce.5.E.6. cap. 12.
Diers of cloth.3.E.6. cap.2.
Distresse.3.E.6.cap.8.
Doles of Fishe.2.E.6.ca.6.
Dornecks.5.E.6. cap. 24.
Douehouses.3.E.6. cap. 5.
Dousens.5.E. 6. cap. 6.
Dower.1.E.6.ca. 12.Et.3.E.6.cap.17.
Dowrie.5. E.6. cap.11.&.12.
Draperie.1.M.Par.2.ca.7.Et.4.&.5.P.&.M cap.5.Et.1.Eliz.cap.14.
Drye leather.2.E.6 cap.9.
Drying.5.E.6.cap. 6.
Drouers.5.E.6.ca.14.Et.5.Eliz.cap.12.
Duchie of Lancaster.2.&.3.P.& M.cap. 20.
Durham bishopricke.1.M. Par.2.ca. 3.

E.

Ecclesiastical lawes.2.E.6. ca.13.Et.3.E. 6.ca.11.Et.1. Eliz. ca.1.
Edwarde Duke of Somerset.2.E.6.ca.12.
Egges of wildfoule.3.E.6.ca.7.
Egiptians.1.&.2.P.& M.ca.4.Et.5.El.ca.20.
Election of Bishops.1.E.6.ca.2.
Enchauntments.5.Eliz.ca.16.
Encrease of tillage.2.&.3.P.&.M.ca.1.
Engrosser.5. E.6. cap.14.
Enrolment.3. E.6. capitu.4.
Enterludes.2.E. 6. ca.1.

Eſcheker.2.E.6.ca.4.& cap.23.
Eſchetor.2.E.6.ca.8.Et.7.E.6.ca.1.& ca.5
Eſtate prohanda.2.E.6.ca.4.
Eton.1.E.6.ca.14.
Euenſong.2.E.6.ca.1.
Examination of beggers.1.E.6.ca.3.Et.3.E.6.ca.16.
Exchaunge.5.E.6.ca.19.
Exigend.1.E.6.ca.10.Et.5.E.6.ca.26.
Excõmunicat.2.E.6.ca.13.Et.5.E.6.ca.4
Excommunicato capiendo.5.Eliz.ca.23.

F.

Fagot.7.E.6.cap.7.
Faire.2.E.6.ca.11.Et.5.E.6.ca.9.
Falling daies.5.E.6.ca.3.Et.1.P. Par.1. Sell.2.cap.2.
Fee.1.E.6.ca.7.
Fee ſimple.1.E.6.ca.14.
Fee fermes.3.E.6.ca.18.
Felles.2.E.6.ca.11.
Felony.1.E.6.ca.3.& ca.11.Et.2.E.6.ca.2.& ca.24.& ca.29.Et.3.E.6.ca.5.Et.1.P. par.1.Sell.1.ca.1. Et.5.El.ca.14.16.17.20
Felonons ſtealing of an horſe.2.E.6.ca.33
Felts.5.E.6.cap.23.
Fetherbeds bolſters &c.5.E.6.ca.23.
Fermour.3.E.6.cap.5.
Fines.5.E.6. cap. 4.
Firſt fruites & tenthes.1.E.6.ca.9.& ca.14. 2.E.6.ca.20.E..2.& 3.P.& P.ca.4.Et 1.Eliz. cap.4.
Fiſh.2.E.6.ca.19.Et.5.E.6.ca.14.& ca.17. Et.7.E.6.ca.11.Et.1.P.Par.1.Sell.2.ca 13.Et.1.El.ca.17.Et.5.El.ca.5.& ca.21.
Fiſherman.2.E.6.ca.6.Et.5. E.6. cap.3. Et.5.Eliz.ca.5.
Fiſhing on the ſea.2.E.6.ca.13.
Fiſh pond or poole.3.E.6.ca.5.
Flax.5. Eliz. cap.5.
Fleſh eatyng.2.E.6.ca.19.
Forell.3.E.6.ca.17.Et. 5.E.6.ca.16.
Forell whites.5.E. 6.ca.6.
Forein wares.5.Eliz.ca.7.
Forfeture.1.E.6.ca.3.5.10.11.13.14.Et.2.E. 6.ca.1.2.3.6.7.9.10.11.13.14.15. 19.22.26.27 30.34.38.39.Et.3.E.6.ca.2.6.9.10. 19. 21. 22.Et.5.E.6.ca.6.ſepins.7.8.14.15.20.22 23. 24. 25.26.
Forging of deedes.5.Eliz.ca.14.
Forſtallers.5.E.6.ca.14.Et.7.E.6.cap.11. Et.1.P.Par.1.Sell.2.ca. 13.Et.par.2.ca 11.Et.1.& 2. P.& P.cap.16.
Fortreſſe.2.E.6.cap. 16.
Frape makers.5.E.6. cap.4.
Fraternities.1.E.6.ca.14.
Frenche king.1.E.6.ca. 12.
Friſes.5.E.6.cap.6.
Fullar.3.E.6.cap. 22.
Fulling mille.7.E.6. ca.8.
Fuſtian.1.& 2.P.& P.cap.14.

G.

Gaddes of Iron.2. E.6. ca.27.
Galley.1. E.6.cap.13.
Gaoles.P. Par.1.Sell.2.ca.14. Et.5. Eliz. capitu.24.
Gateſide.7.E.6.ca.10.
Geldings.1.E.6.ca.5.
Gentleman ſouldiour.2.E.6. ca.2.
Gifts.1.E.6.ca.14.
Gigge milles.5.E.6.ca. 22.
Girdler.2.E.6.ca.9.Et.3.E.6.ca.6. Et.5.E. 6.capitu.15.
Glamſorde.5.E.6.ca.6.
Glaſier.2.E.6.ca.15.Et.3. E.6.ca.20.
Goates.5.E.6.cap.14.
Gods ſeruice.5.E.6.ca.3.
Goods & cattels of Colleges.1. E.6.ca.14.
Goſpell.2.E.6.ca.19.
Grace Harington.2.E.6.ca.17.
Grammer ſchooles.1.E.6.ca.14.
Grauelend.7. E.6.cap.5.
Ground incloſed.3.E.6.ca. 5.
Gunne mettal.2.E.6. ca.38.

H.

Hayle ſhotte.2.E.6. ca.14.
Halfe hake.2.E.6.ca.14.
Halles.1.E.6.cap.14.
Handwarps.5. E. 6. ca. 6.
Handy crafts men.2.E.6.ca.13.& 15.
Handgunnes.2.E.6. ca. 14.
Hard Helwer.2.E.6.ca.15.Et.3.E. 6.ca.20.
Hattes.5.E.6.ca.24.Et.8.Eliz.ca.11.
Hattes & cappes.1.P.Par.1.Sell.2. cap.11.
Hatte makers.1.E.6.ca.6.Et.7.E.6.ca.8.
Hawkes.5.Eliz.ca. 2.
Head officers.2.E.6.ca.9.Et.3.E.6.cap.2.
Heaths.5.E.6. cap. 5.
Hemp. 5. Eliz. cap. 5.
Herefordе milles.2.& 3.P.& P.ca.14.
Hereſies.1.& 2.P.& P.ca.6.
Herings.5.Eliz. cap.5.
Heyſers.3.E.6. cap.19.

Hides.

Hides in the heare .2. E.6. ca.9.
Hides of Cow & ſteer.2. E.6.ca.11. Et.3.E. 6. ca. 9.
Holy dayes .5. E. 6. ca.3. Et.1. M. par.1. Sell. 2. ca.2.
Horſes & mares.1.E.6.ca.5. Et.5.E.6.cap. 17.Et.7.E.6.ca.11.Et.1.M. par.1.Sell.2. ca.13.Et par.2.ca.12. et 1.&2.P.& M.ca.16
Horſes 4.& 5. P. & M.ca.2
Horſes ſtollen. 2.&.3. P. & M. ca.7.
Horſes into Scotland.2.&.3. P.&.M.ca.21. Et.4.&.5.P.&.M. ca.9.Et.1.Eliz. ca.7.
Horſes tranſporting.5. Eliz. ca.19.
Horſes ſtature.8.Eliz. ca. 8.
Hoſpitalles.1. E.6. ca.14.
Hoſtelles.1. E.6. ca.14.
Houſes buylded in Comons or waſte groundes.3.E.6. ca.3.
Houſes of huſbandrie.1. Eliz.ca.18. Et.5. Eliz. ca.2.
Hunting.3. E.6.ca. 17. Et.5. E.6. ca.17. Et.7. E.6. ca. 11.
Huſbandrie & tyllage .2.&.3.P.&. M. ca.2.
Huſbandrie .5. Eliz. ca. 3. 4.
Huſbandrie & tillage .2. &.3. P.&.M. ca.2.
Hygh waies .2.&.3. P.&. M. ca.8. Et.5. Eliz. ca. 13.

I.

Idleneſſe.1. E.6. ca.3. Et.3. E.6. ca. 16. Idle perſons.5. E.6. ca. 2.
Images.3.E.6.ca.10. Et.1.M.par.1. Sell. 2. cap.2.
Impriſonment .1. E.6.cap.1.2.5.12. Et.2. E.6.ca.2.3. 14.15.19. Et.3.E. 6. ca.3.5. 15.22. Et.5. E.6. ca. 19. 20.21.25.
Improuement .3. E. 6. ca.3.
Indenture .1. E.6. ca. 8.
Inditement.2.E.6. ca. 24.
Information.1.E.6. ca .1. Et.5.E.6. ca.2.
Inholder.3.E.6.ca.21. Et.5.E.6. ca.14.
Inquiſition .2. E.6. ca. 8.
Interruption .1. E.6. ca. 12.
Interrupting of preachers & prieſtes .1.M par.1. Sell.2.ca.3.
Joyner .2. E.6. ca.15. Et.3. E.6.ca.20.
Journey man .3. E. 6. ca. 22.
Iron Cardes.3.E.6. ca.2.
Iſle of man .5. E.6. ca. 15.
Judgement .2.E.6.ca.8.
Jurie de Circumſtantibus.4.&.5. P.&.M. ca.7.Et.5. Eliz.ca.25.
Juſtices of peace.1.E.6. ca.1.3.5.12. Et.2. E.6.ca.2.10.11.14.24.29. Et.3. E.6. ca.3. 5.15.16.22. Et.5.E.6. ca.6.14.25. Et.7. E.6. ca .5.
Juſtices of oyer & determiner & of Aſſiſe.1. E.6. ca. 7.Et.2. E.6. ca.1.7. Et.3.E.6 ca. 15. 22.
Juſtices of Aſſiſe & of peace .2. E.6. ca.15. Et.3. E.6. ca. 10. Et.5. E.6. ca. 1. 4.
Juſtice of Gaole delinerie & of peace .2. E.6.ca.9.

K.

Keeper of the greate ſeale. 5. Elizabeth cap. 18.
Kidder.5. E.6. ca.14.
Kidles.5. E.6. ca.14.
Killing of weanelinges .5. E.6. ca.17. Et 1.M.par.1. Sell.2. ca.13. Et par. ca. 12. Et.1.&.2.P.& M. ca.16.
Kien.3.E.6. ca.19. Et.5. E.6. ca. 14.
Knightes of the garter.5.E.6.ca.3.
Kyng.1.E.6. ca.11.12
Kynges bench .1. E.6. ca. 10.

L.

Laborers.2.E.6. ca. 15.Et.3.E.6. ca. 16. Et.5. E.6. ca.3. Et.5.Eliz. ca.4.
Lader.5.E.6. ca.14.
Ladie Elizabeth.2. E.6. ca. 18.
Lame perſons.1.E.6.ca.3.
Lampe.1. E.6. ca.14.
Latitat. 8. Eliz. ca. 2.
Lawe.2.E.6. ca.24.
Leadon hall in London.2. E.6. ca. 9.
Leaſes.1.E. 6. cap .14. Et.2. E. 6. ca.1. Et. 7. E.6. cap. 3.
Leaſes by ſpiritual mē.1.&.2.P.&.M.ca.17
Leather.1. M.par.1.Sell.2.ca.13.Et par.2. ca.8.12. Et.1.&.2. P.& M.ca. 16. Et.1. Eliz. ca. 8. 9. 10. Et. 5. Eliz. ca. 8. 22. Et. 8. Eliz. ca 14.
Leather & leather ſeller.2. E.6. ca.9. Et.3. E.6. ca. 6. Et.7. E.6. ca.11.
Lent. 5. E.6. ca.3.
Lepros & bodyed creatures .1.E. 6. ca.3.
Lete .1. M. par.1.Sell.2. ca.12.
Letters patentes.1.E.6. ca.2. 8. 11. 14. Et 2.E.6. ca.6.7.16. Et.3.E.6. ca.1. 4. 13. Et.7.E.6.ca.2. 3.
Libell .2. E.6. ca. 13.
Licence.1. E.6. ca.5. 14. Et.2. E.6. ca.2.7 9.19. Et.5. E.6. ca. 14. 15.

Lieutenant.2.E.6.ca.2.3. Et.3.E.6.ca.9.
Light.1.E.6.ca.14.
Lime burner.2.E.6.ca.15. Et.5.E.6.ca.20
Limitation of prescriptiō.1.R.par.1. Hell. 2.ca.5.
Linen cloth.1.Eliz.ca.12.
Linerie.2.E.6.ca.2.
London.2.E.6.ca.13.
Long woꝛstedes.5.E.6.ca.6.
Lordes Supper.1.E.6.ca.1.
Lord of the parliament.1.E.6.ca.1. Et.2. E.6.ca.14. Et.7.E.6.ca.6.
Lord deputie of Calice.2.E.6.ca.39
Lord Treasurer.2.E.6.ca.4
Lords marchers.1.E.6.ca.10
Lordes marchers in Wales.1.&.2.R.& R cap.15.

M.

Maire.2.E.6.ca.14. Et.3.E.6.ca.5. 16.22. Et.7.E.6.ca.22.
Maire & Jurates of Rie & Winchelsey.2. E.6.ca.29.
Maire & Aldermen of Caleis.2.E.6.ca.39
Maire of London.2.E.6.ca.1.
Maire & aldermen of London.2.E.6.ca.9
Maire & Recoꝛder of Yoꝛke.1.E.6.ca.9
Malt.7.E.6.ca.11.Et.1.R.par.1.Hell.2. cap.13.
Malt making.2.E.6.ca.10.
Manchester.5.E.6.ca.6.
Manoꝛ of leight.2.E.6.ca.17.
Marchant.7.E.6.ca.5.
Marchant of the staple.1.E.6.ca.6.
Marchant straunger.2.E.6.ca.22. Et.5. E.6.ca.7.
Marchant Tailoꝛ.5.E.6.ca.6.7
Marchantes of the haunse.1.E.6.ca.13.
Marchandise.5.E.6.ca.14. Et.1.Eliz.ca.11
Marke oꝛ Seale.2.E.6.ca.9.
Marketes.2.E.6.ca.9.11.
Marking on the bꝛest.1.E.6.ca.3.
Mariage.2.E.6.ca.21.23.
Mariage tithes.2.E.6.ca.13.
Mariage of pꝛiestes.1.R.par.1.Hell.2.ca.2.
Mariners.5.Eliz.ca.5. Et.8.Eliz.ca.13.
Marches.5.E.6.ca.5.
Mary Seymoꝛ.3.E.6.ca.13.
Mason.2.E.6.ca.15. Et.3.E.6.ca.23.
Masse.5.Eliz.ca.1.
Master of the hoꝛses.1.E.6.ca.5.
Master of the postes.2.E.6.ca.3.
Mattyns.2.E.6.ca.1.
Maydens within age.4.&.5.R.& R cap.7.
Measuring of cloth.3.E.6.ca.2.
Melius Inquirendum.2.E.6.ca.8.
Middil bꝛe parne.1.E.6.ca.6.
Milche kine.2.&.3.R.& R.ca.10. Et.1.Eliz. cap.18.
Ministracion of the Sacramentes in bothe kindes.1.E.6.ca.1.
Minoꝛitie.2.E.6.ca.8.
Misprision of Treason.5.E.6.ca.11. Et.1. R.par.1.Hell.1.ca.1.
Misrecitall oꝛ misnaming.1.E.6.ca.8.
Money.7.E.6.cap.6.
Monstrance de droit.2.E.6.ca.8.
Moꝛtmaine.1.&.2.R.& R.cap.8.
Moldburnte barley.2.E.6.cap.10.
Murder.1.E.6.ca.12.
Murderers.2.E.6.ca.24.
Musters.4.&.5.R.& R.ca.3.

N.

Narrow streites.3.E.6.ca.2.
Narrow cloth.5.E.6.ca.6.
Navie.5.E.6.ca.18. Et.5.Eliz.ca.5.
Neiw castell vpon tyne.7.E.6.ca.10
Nicl.1.E.6.ca.3.
Noꝛffolke.5.E.6.ca.7.
Noꝛtherne cloth.5.E.6.ca.6.
Noꝛwich.1.E.6.ca.6. Et.5.E.6.ca.7.24.

O.

Obite.1.E.6.ca.14.
Obligation.2.E.6.ca.38.
Office.1.E.6.ca.8. Et.2.E.6.ca.8. Et.5. E.6.ca.16.
Offring dayes.2.E.6.ca.13.
Open pꝛaier.2.E.6.ca.1.
Oꝛders.5.E.6.ca.9.
Oꝛdering of Ecclesiasticall ministers.1.R par.1.Hell.2.ca.2.
Oꝛdinarie.1.E.6.ca.3. Et.2.E.6.cap.1.13. Et.5.E.6.ca.4.
Oꝛphanes.3.E.6.ca.23.
Othe.5.E.6.ca.5. Et.1.Eliz.ca.1.Et.5. Eliz.ca.1.
Ouerseers foꝛ cloth making.3.E.6.ca.2.
Ouger & Greensted in Esser.1.R.par.2. ca.10.
Outlawrie.1.E.6.ca.10. Et.5.E.6.ca.11.26
Owner.2.E.6.ca.38.
Oxe hide.2.E.6.ca.9.

Oxen

Oren. 3. E. 6. ca. 19. Et. 5. E. 6. ca. 14.
Orfoyd. 1. E. 6. ca. 14. Et. 7. E. 6. ca. 5.
Oyis. 2. E. 6. ca. 11.

P.

PAn mettall. 2. E. 6. ca. 38.
Pardon. 1. E. 6. ca. 11. 15. Et. 2. E. 6. ca. 37. Et. 3. E. 6. ca. 24. Et. 5. Eliz. ca. 27. Et. 8. Eliz. ca. 18.
Parishe Churche. 5. E. 6. ca. 1.
Parke. 3. E. 6. ca. 5. 17.
Parlament. 5. Eliz. ca. 1.
Particulers. 7. E. 6. ca. 3.
Passe portes. 2. E. 6. ca. 2.
Passure. 3. E. 6. ca. 3. Et. 5. E. 6. ca. 5.
Patentes and writinges sygned by the Quene. 1. & 2. P. & M. ca. 1.
Patentes. 1. E. 6. cap. 8. Et. 3. E. 6. cap. 4. 18.
Patronage. 1. E. 6. ca. 9.
Paulor. 3. E. 6. ca. 20.
Pauing. 2. E. 6. ca. 38.
Pedler. 5. E. 6. ca. 21.
Peeres of the Realme. 1. E. 6. ca. 13. Et. 2 E. 6. cap. 1.
Pelles. 5. Eliz. ca. 22. Et. 8. Eliz. ca. 14.
Pencions. 1. E. 6. ca. 14. Et. 2. E. 6. ca. 7.
Pennistones. 5. E. 6. ca. 6.
Periurie. 7. E. 6. ca. 11. Et. 5. Eliz. ca. 9.
Petite treason. 5. E. 6. ca. 9. Et. 1. P. par. 1 Sess. 1. ca. 1.
Philitians. 1. P. par. 1. Sess. 2. ca. 9.
Pianor. 2. E. 6. ca. 2.
Pillorie. 2. E. 6. ca. 15. Et. 5. E. 6. ca. 14.
Plates. 2. E. 6. ca. 1.
Plaisterer. 2. E. 6. ca. 15. Et. 3. E. 6. ca. 20.
Plummer. 2. E. 6. ca. 15. Et. 3. E. 6. ca. 20.
Plunkets. 5. E. 6. ca. 6.
Pondage. 1. E. 6. ca. 13.
Poore people. 1. E. 6. ca. 14.
Portriue. 5. E. 6. ca. 6.
Poulter. 2. E. 6. ca. 15. Et. 5. E. 6. ca. 14.
Pounding of distresses. 1. & 2. P. & M. cap. 12.
Polydicke. 2. & 3. P. & M. ca. 19.
Praiers. 5. E. 6. ca. 1.
Preachers. 1. E. 6. ca. 12. 14. Et. 1. P. par. 1. Sess. 2. ca. 3.
Preall or lone. 2. E. 6. ca. 15.
Precept 5. E. 6. ca. 9. Et. 7. E. 6. ca. 1.
Precontract. 2. E. 6. ca. 23.
Premunire. 1. P. par. 1. Sess. 1. ca. 1. Et. 1. Eliz. ca. 1. Et. 5. Eliz. ca. 1.
Prerogatiue. 2. E. 6. ca. 8.
Presentment. 1. E. 6. ca. 1. Et. 5. E. 6. ca. 5.
Preseruacion of graine. 8. Eliz. ca. 15.
Prielles. 1. E. 6. ca. 14. Et. 2. E. 6. ca. 21. Et. 5. E. 6. ca. 12.
Primers. 3. E. 6. ca. 10.
Principalitie of Wales. 1. E. 6. ca. 1.
Prisage. 2. E. 6. ca. 22.
Procelle Ecclesiasticall. 1. E. 6. ca. 2.
Proces Judiciall. 1. E. 6. ca. 7.
Proclamation. 1. E. 6. ca. 10. 12. Et. 3. E. 6. ca. 5. 11. Et. 5. E. 6. ca. 7. 26.
Proclamation vppon fines. 1. P. par. 3. Sess. 2. ca. 7.
Proctor. 1. E. 6. ca. 3. Et. 3. E. 6. ca. 16.
Procuring of men to rise. 3. E. 6. ca. 5.
Prohibition. 2. E. 6. ca. 13. 21. Et. 3. E. 6. ca. 11.
Promocion. 1. E. 6. ca. 14.
Prophesies. 5. Eliz. ca. 15.
Prophesies phantasticall. 3. E. 6. ca. 15. Et. 7 E. 6. ca. 11.
Prouost. 1. E. 6. ca. 14.
Psalme. 2. E. 6. ca. 1.
Purser. 2. E. 6. ca. 38.
Purueyor or taker. 2. E. 6. cap. 3. Et. 2. et 3. P. & M. ca. 6. 15. Et. 5. Eliz. ca 5.
Purueiors of tymber. 5. Eliz. ca. 8.

Q.

QUeene. 1. M. par. 1. Sess. 2. ca. 1. Et par. 2. ca. 1. 2. Et. 1. Eliz. ca. 3.
Quilt. 5. E. 6. ca. 23.
Quishions. 5. E. 6. ca. 23.

R.

RAge of water. 1. E. 6. ca. 14.
Rebellion. 3. E. 6. ca. 5. Et. 1. M. par. 1. Sess. 2. ca. 12. Et par. 2. ca. 12. Et. 1. & 2. P. & M. ca. 16.
Rebellious assemblies. 2. & 3. P. & M. cap. 21. Et. 4. & 5. P. & M. cap. 9. Et. 1. Eliz. cap. 18.
Receptor. 1. E. 6. ca. 14. Et. 2. E. 6. cap. 7. Et. 7. E. 6. ca. 1.
Recognisãce. 2. E. 6. ca. 31. Et. 5. E. 6. ca. 25.
Regrator. 5. E. 6. ca. 14. Et. 7. E. 6. ca. 11. Et. 1. M. par. 1. Sess. 2. cap. 13. Et par. 2. ca. 12. Et. 1. & 2. P. & M. ca. 16.
Regrators, Forstallers & Ingrossers. 2. & 3. P. & M. ca. 21. Et. 4. & 5. P. & M. ca. 9. Et. 1. Eliz. ca. 18. Et. 5. Eliz. ca. 5.
Relief. 2. E. 6. ca. 26. Et. 3. E. 6. ca. 23.

Relicke of poore people.2.E.6.ca.5. Et.3. E.6.ca.23. Et.1.P.par.1. Sess.2.cap.13. Et par.2. cap.12. Et.2. &.3. P.& M.ca.3. Et.1.Eliz. ca.18. Et.5.Eliz. ca.3.
Religion.1. P.par.1. ca.2.3. Et.1. Eliza. cap.1.
Religious persons.5. E.6. ca.13.
Rentes.1.E.6.ca.14. Et.3.E.6.ca.5.
Repeale.1. E.6. ca.11.12.
Rescett.5. E.6. ca. 16.
Retaile.3.E.6.ca.21.
Retailers of Woolles.1. E.6. ca. 6.
Revocation.1. E.6. ca. 11.
Rewarde.2.E.6. ca.2.
Reysing of people.3. E.6. ca.5.
Rie. 2. E. 6. ca.30.
Ring of Iron.1. E. 6. ca. 3.
Robbing.1.E.6.ca.12. Et.5. E.6. ca.9.
Rome.1. &.2. P.&.M. ca.8.
Ronts.3.E.6.ca.19. Et.5. E.6. ca.14.
Ropes.1. P.par.1. Sess.2.ca.13.
Rother beastes.7.E.6.ca.11. Et.1.P.par. 1.Sess.2. ca.13. Et par.2. ca.12. Et.1. &.2 P. & M. ca. 16. Et.2.& 3. P.& M.ca. 21. Et 4.& 5.P.& M.ca.9.Et.1.Eliza.ca.18.
Rugges.5. E.6. ca.6.
Russell Sattens &c. in Norwich.1. &.2.P & M.ca.14.

S.

SAdler.2.E.6.ca.9. Et.3.E.6.ca.6. Et 5. E.6. ca. 15.
Sacrament of the aultar.1. E. 6. ca.1.
Sacramentes.1.P.par.1. Sess.2. ca.2.3.
Sanctuarie.2.E.6.ca.2.29.33. Et.5. E.6 cap. 10.
Sainct Elens churche in Yorke.1. P.par. 1.Sess.2. ca. 15.
Sawier.3. E.6. ca. 20.
Schooles.1.P. par.2. ca.9.
Schoole maister.1.E. 6.ca. 14.
Scire facias.2. E.6. ca.8.
Sclaunder.5. E.6. ca.11.
Scotland.1. E.6. ca.5.
Scottishman .1. E.6.ca.5.
Seale.1. E.6. ca.2.5.12.14. Et.2 .E.6.ca. 31.Et.3.E.6. ca.8.12. Et.5. E.6.quater.
Sea sandes in Glamorganshire.1. P.par. 2. cap.1.
Sea markes.8. Eliz.ca.13.
Seditious woordes & rumors .2. &. 3. P.& M.ca.11. Et.4.&.5.P.& M. ca.9. Et.1.&.2 P.& M.ca.3. Et.1. Eliz.ca.6.
Selling of wares in townes.1.&.2.P.& M cap. 7.
Serche.3. E. 6. ca.2.
Serchers.2.E.6.ca.9.11. Et.5. E.6. ca.6.
Seruants.1. E.6. ca.12. Et.3. E.6. ca.22. Et.5.Eliz. ca.22.
Seruauntes embeseling theire maisters goods. 5. Eliz. ca. 10.
Seruice of the Churche.2. E. 6. ca.1.
Seruice & Sacramentes .1. P.par.1.Sess. 2.ca.2.Et.1. Eliz.ca.2.
Sessions.2. E. 6.ca.1.
Sheepe transporting .8.Eliz. ca.3.
Sheepe skinnes. 2. E.6. ca. 11. Et.3. E.6. ca.19.23.Et.5. E.6. ca.14.
Sherborne causey.1. P.par. 2.ca.5.
Sherman.3. E.6. ca. 22.
Shippes.2. E.6.ca.3.
Shipping. 1. Eliz. ca. 13.
Shipmaster.2. E.6. ca.38.
Shiriffes.1. E.6. ca.10. Et. 2. E.6. ca. 4. Et.3.E.6. ca. 5. 16. Et. 7. E.6. ca.1.5. Et.1.P.par.1. Sess.2.ca.8.
Shiretie of Northumberland.2. E.6. cap. 25. 34.
Shiriffes to be one in one Countie.8.Eliz. cap. 16.
Shrewsburis drapers &c.8. Eliz. ca. 7.
Shooes & Shoomakers.2. E.6.ca.9. Et. 3.E.6.ca.22.Et.5.E.6.ca.15. Et.1.Eliz. ca.8. Et.5. Eliz. ca.8.
Short cloth colored.5. E.6. ca.6.
Short worsteters.5. E.6. ca.6.
Shrofte mettall.2.E.6. ca.38.
Signe manuell.1. E.6. ca.12.
Sittyngborne.7. E.6. ca.5.
Sir articles.1. E.6. ca.12.
Slaue.1. E. 6. ca.3.
Slippers.2.E.6.ca.9. Et.5. E.6.ca.15.
Souldiour.2.E.6.ca.2.
Spinners.5. E.6.ca.6.
Stacke of Corne.3. E.6. ca.5.
Standing muet.1.E.6.ca.12.
Staple of Caleys. 5. E.6. ca.7.
Statute of Marton. 3. E.6. ca.3.
Statute of Laborers. 3. E.6. ca. 16.
Statute marchaunt. 2. E.6. ca.31.
Stealing .1. E. 6. ca.12.
Steres. 3. E.6 . ca.19. Et.5. E.6. ca. 14.
Stertuppes. 2. E.6. ca. 9.Et.5.E.6. ca. 15.
Steward of the Queenes house.1. P. par.3 cap.4.
Stile of the kyng. 1. E.6 . ca.2.
Stipendarie priest. 1. E.6. ca. 14.

Strangers

Strangers bottoms .5. Eliz. ca. 5.
Straites .5. E. 6. ca. 6
Stretching of clothes. 5. E. 6. ca. 6.
Subsidie. 2. E. 6. ca. 35.
Subsidie called Tonnage & Poundage. 1. E 6. ca. 13. Et. 2. E. 6. ca. 22. Et. 7. E. 6. cap. 1.
Subsidie of the laitie. 2. & 3. P. & M. ca. 23. Et. 4. & 5. P. & M. ca. 11. Et. 1. Eliz. ca. 20. 21. Et. 5. Eliz. ca. 26. Et 8. Eliz. cap. 18.
Subsidie of the Clergie. 2. & 3. P. & M. ca. 22. Et. 4. & 5. P. & M. ca. 10. Et 5. Eliz. ca. 26. Et 8. Eliz. ca. 17.
Subsidie released. 1. M. par. 1. Sess. 2. ca. 17.
Succession. 1. M. par. 1. Sess. 2. ca. 2.
Summons. 1. E. 6. ca. 2.
Supper of the Lorde. 2. E. 6. ca. 1.
Surueighour. 2. E. 6. ca. 7. 12. Et. 7. E. 6. cap. 3.

T.

Tallowe 1. Eliz. ca. 10.
Tallwood. 7. E. 6. ca. 7.
Tan hilles. 2. E. 6. ca. 11.
Tanner. 2. E. 6. ca. 9. 11. Et. 1. Eliz. ca. 9. Et. 5. Eliz. ca. 8.
Tanned leather. 5. E. 6. ca. 15. Et. 7. E. 6. cap. 11.
Taylor. 3. E. 6. ca. 22.
Tailes of reuarde. 2. E. 6. ca. 4.
Tauerne. 7. E. 6. ca. 5.
Tauestockes. 5. E. 6. ca. 6.
Tenantes by the Curtesie. 5. E. 6. ca. 12.
Tent. 5. E. 6. ca. 9.
Tentour. 5. E. 6. ca. 6.
Tenures. 1. E. 6. ca. 4.
Tenures in Capite. 7. E. 6. ca. 3.
Thomas Seymor. 2. E. 6. ca. 18. Et. 3. E. 6. cap. 14.
Tiler & Tile maker. 2. E. 6. ca. 15. Et. 3. E. 6. ca. 20.
Tillage. 5. Eliz. ca. 2
Timber. 5. Eliz. ca. 8.
Tinne. 1. E. 6. ca. 13.
Tippling houses. 5. E. 6. ca. 25.
Tithes. 2. E. 6. ca. 13.
Tombe. 3. E. 6. ca. 10.
Tonnage. 1. E. 6. ca. 13.
Tonnage & Poundage. 1. M. par. 1. Sess. 2. ca. 18. Et. 1. Eliz. ca. 19.
Towne corporate. 1. & 2. P. & M. ca. 7. Et 1. M. par. 2. ca. 7.
Traitors. 5. E. 6. ca. 5.
Trayterous wordes. 1. & 2. P. & M. cap. 9.
Transporting of graine. 5. Eliz. ca. 9.
Trauers. 2. E. 6. ca. 8.
Treasorer. 2. E. 6. ca. 2. 7.
Treasorer of Englande. 1. E. 6. ca. 13.
Treasorer of the court of Augmentations 1. E. 6. cap. 14.
Treason. 1. E. 6. ca. 12. Et. 5. E. 6. cap. 11. Et. 1. M. par. 1. Sess. 1. ca. 1. Et. 1. & 2. P. & M. cap. 10. Et. 1. Elizabeth. cap. 1. 5. Et 5. Eliz. ca. 1.
Trespas. 1. E. 6. ca. 3.
Triars. 2. E. 6. ca. 9.
Triall of Issue. 1. E. 6. ca. 12.
Trinitie house at Deptforde strond. 8. Eliz. ca. 13.

V.

Vagabondes. 1. E. 6. ca. 3. Et. 5. E. 6. ca. 2 Et. 5. Eliz. ca. 3.
Vicar. 1. E. 6. ca. 14.
Vicountelles. 2. E. 6. ca. 4.
Victaile. 2. E. 6. ca. 15. Et 3. E. 6. cap. 5
Victailer. 3. E. 6. capitul. 21. Et. 5. E. 6. cap. 14.
Viewe. 3. E. 6. ca. 16.
Visitacion. 2. E. 6. ca. 1.
Vniuersitie. 1. E. 6. ca. 14.
Uniting of Churches. 1. E. 6. ca. 9.
Vnlawfull assemblies. 3. E. 6. cap. 5. Et. 1. M. par. 1. Sess. 2. ca. 11. Et par. 2. ca. 12. Et. 1. & 2. P. & M. ca. 16.
Vnlawfull games. 2. & 3. P. & M. ca. 9.
Vsurping of the Crowne. 1. E. 6. ca. 14.

W.

Wages. 3. E. 6. ca. 22.
Wales. 2. E. 6. ca. 5.
Waithe Cottons and Frise. 5. E. 6. cap. 6.
Wardein. 1. E. 6. ca. 14.
Wardeine of the. v. portes. 1. E. 6. ca. 5.
Wardens of the Marches. 1. E. 6. ca. 5.
Wardens of Clothworkers. 3. E. 6. ca. 2.
Wares for Apparell. 5. Eliz. ca. 6.
Warrant. 2. E. 6. ca. 2. 17. Et. 3. E. 6. cap. 17.
Warren. 3. E. 6. cap. 3. Et. 5. E. 6. cap. 5.
Warres. 2. E. 6. ca. 3.
Watermen. 2. & 3. P. & M. ca. 16.
Waynlinges. 7. E. 6. ca. 11.

Wewer. 3. E. 6. ca. 22. Et 5. E. 6. ca. 6. Et 2 & 3. P. & M. ca. 11.
Wenesday fishday. 5. Eliz. ca. 5.
Westm. 2. E. 6. ca. 13.
Whitecloth. 5. E. 6. ca. 6.
White ashes. 2. E. 6. ca. 26.
Whote presse. 5. E. 6. ca. 6.
Wilde fowle. 3. E. 6. ca. 7.
Wilfull killyng. 1. E. 6. ca. 11.
William Sharington. 2. E. 6. ca. 17. 18. Et 3. E. 6. ca. 13.
Winchester. 1. E. 6. ca. 14.
Winchelsey. 2. E. 6. ca. 30.
Winding of Wolles. 5. E. 6. ca. 17. Et. 7 E. 6. ca. 11. Et. 1. M. par. 1. Sess. 2. ca. 13. Et par. 2. ca. 12. Et 1. & 2. P. & M. ca. 16. Et. 1. Eliz. ca. 18.
Wines. 1. E. 6. ca. 13. Et 5. E. 6. ca. 17. 18. Et 7. E. 6. ca. 5. Et. 1. Eliz. ca. 11. Et. 5. Eliz. cap. 5.
Witchecraftes. 5. Eliz. ca. 16.
Witnesse. 1. E. 6. ca. 1. Et 2. E. 6. ca. 29.
Woad. 5. E. 6. ca. 18.
Woods. 7. E. 6. ca. 11. Et 1. & 2. P. & M. Sess. 2. ca. 13. Et par. 2. ca. 12. Et. 1. & 2. P. & M. ca. 16. Et 2. & 3. P. & M. ca. 21. Et 4. & 5. P. & M. ca. 9. Et 1. Eliz. ca. 18.
Wool packer. 1. E. 6. ca. 6. 13. Et 5. E. 6. cap. 7.
Woolles 1. E. 6. ca. 6. 13. Et 5. E. 6. ca. 7.
Woolles tiyng by men of Halifax. 2. & 3. P. & M. ca. 13.
Woolles boyled 5. E. 6. ca. 6.
Wollē cloth. 1. E. 6. ca. 13. Et 3. E. 6. ca. 2. 23.
Woollfels. 1. E. 6. ca. 13.
Worsted yarne. 1. E. 6. ca. 6. Et 5. E. 6. ca. 7
Worke for meate & drinke. 3. E. 6. ca. 16.
Writings dated as in ỹ reigne of the lady Jane. 1. M. par. 1. Sess. 2. ca. 4.

Y

Yoman souldiour. 2. E. 6. ca. 2
Yorke. 1. E. 6. ca. 9.

FINIS.